

Fattore comunità è una rete di **servizi** e **proposte territoriali** che facilitano la gestione quotidiana della **famiglia** e ti supportano su questioni che riguardano la **salute**, l'**assistenza domiciliare**, la **burocrazia**, la **fiscalità**, la **casa** e i suoi **imprevisti**.

Ma è anche un **generatore di socialità!** Perché connette le nostre professionalità con le competenze delle persone, stimolando lo **scambio** e il **dialogo**.

Fattore comunità è un progetto di welfare territoriale!

PER INFORMAZIONI:

Fattore Comunità
Via Perrone, 3 bis.
Tel. 011 5712846 - 10
info@fattorecomunita.it

www.fattorecomunita.it



fattore comunità

Le famiglie al centro della comunità per generare benessere

Servizi, soluzioni e proposte per vivere attivamente il quartiere

Fattore Comunità è un progetto di



In rete con: Circoscrizione 2, Circoscrizione 8, Parrocchie Madonna delle Rose, Patrocinio di San Giuseppe, Santa Monica, Assunzione di Maria Vergine

Progetto cofinanziato dall'Unione Europea - Fondi Strutturali di Investimento Europei - Programma Operativo Città Metropolitane 2014-2020



SEDI DI QUARTIERE FATTORE COMUNITÀ

PARTNER TERRITORIALI

CURA E ASSISTENZA

REDDITO E LAVORO

CASA E QUOTIDIANITÀ

TEMPO LIBERO E SPORT

SCAMBIO

INFO POINT

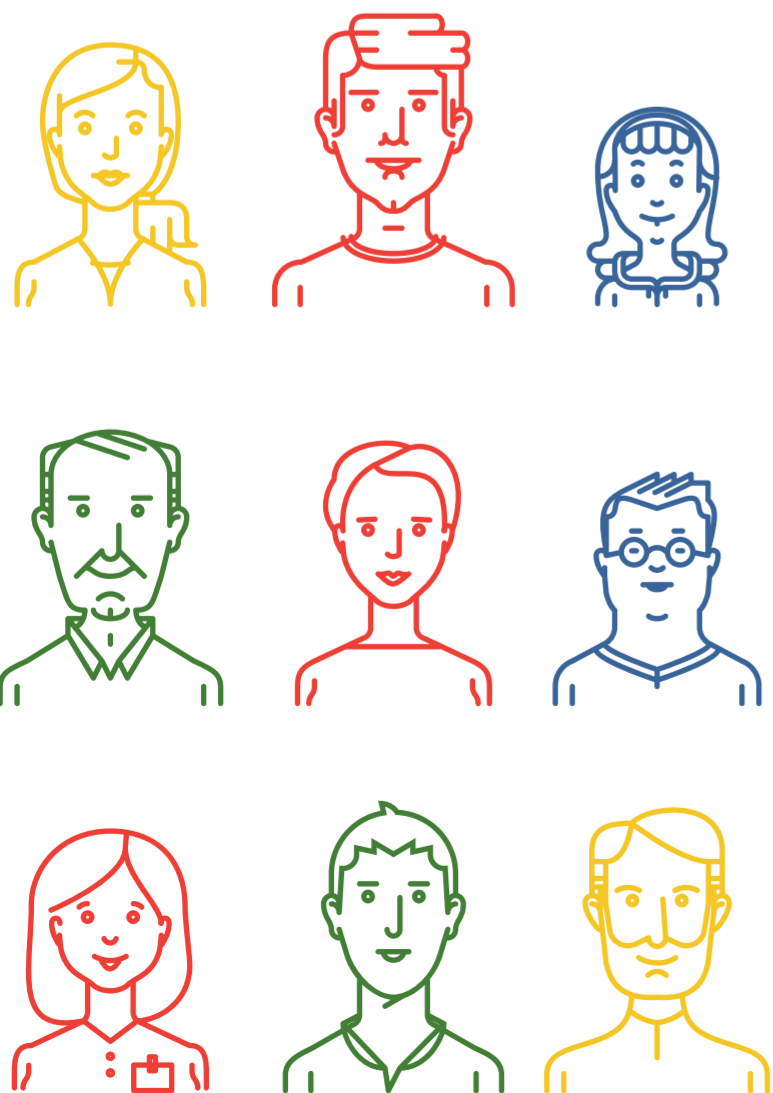

per le famiglie

Individua fra le proposte e i servizi della rete di **Fattore Comunità** quelli più congeniali per la tua famiglia e contatta i numeri specifici oppure il **Family coach** per scoprire orari e opzioni.



L'assistenza del family coach

Il **Family Coach** è un guida competente e formata per connettere le vostre esigenze alle proposte della rete di **Fattore Comunità**:

- progetta con te soluzioni personalizzate di cura, assistenza, richieste sussidi, formazione e riqualificazione, laboratori riprofessionalizzanti
- propone opportunità sportive, culturali e aggregative, con particolare attenzione alle proposte che nascono a livello territoriale, spontaneamente da quartiere e che vanno valorizzate.

☎ 393 9066691

☎ 011 5712810

e in più...

Laboratori di comunità, competenza e crescita

Fattore comunità è anche un cantiere di formazione e integrazione grazie ai suoi laboratori per i cittadini che vivono situazioni di fragilità, disoccupazione o disabilità. Un'occasione di crescita per fornire strumenti di inclusione e competenze professionali utili al reinserimento nella vita sociale e lavorativa della propria comunità.

Fattore Comunità cresce grazie alla partecipazione di cittadini, imprese e associazioni del territorio.



assistenza e cura

Servizi rivolti a persone anziane, malate o disabili con attenzione particolare alla selezione e supporto gestionale di colf e assistenti domiciliari. Ricoveri, piani di cura personalizzati e trasporti.

☎ 011 5712732

☎ 335 5239635



Informazione sul tema del sovraindebitamento

Incontro gratuito di informazione e orientamento per la famiglia che ha contratto debiti e non riesce a restituirli, per capire se può accedere alle possibilità definite dalla Legge n. 3 del 27 Gennaio 2012, cioè ad una rateizzazione dei propri debiti o anche ad una riduzione/stralcio del debito stesso.

☎ 011 5712846



sostegno al reddito e al lavoro

Servizi rivolti alla tutela di chi ha il lavoro e di chi non ce l'ha, di chi è in pensione o invalido, di mamme e papà che hanno bisogno di aiuto per crescere una famiglia.

☎ 011 5712763

☎ 011 5712760



Massaggi infantili, incontri per mamme 0-3 anni

Da Le Tate Indaco, presso il CH4, troverete un luogo dedicato ai piccoli e alle famiglie dove sport gioco e movimento porteranno ad un apprendimento naturale. Massaggio neonatale, laboratori mamma-bimbo/a, incontri su svezzamento/sonno/ecc.

☎ 375 5394353

✉ letateindaco@gmail.com



casa e supporto alla quotidianità

Servizi rivolti alle famiglie e alle problematiche di casa, traslochi, piccoli interventi di manutenzione e decorazione. Ma anche piccole commissioni.

☎ 388 8374249



Banca del tempo

Una banca del tempo e delle competenze per dare nuove energie alla nostra comunità: iscriviti all'indirizzo www.madonnadellerose.it, prendi parte agli incontri informativi e organizzativi proposti dal progetto e concorda con i referenti la tua attività di comunità. Puoi scambiare tempo, idee, competenze, abilità.

☎ 011 3190216

✉ parr.madonna.rose@diocesi.torino.it

www.madonnadellerose.it



Corsi e tornei sportivi, estate ragazzi, spazi feste

Li puoi trovare presso il Centro sportivo Ch4, luogo attento alla sostenibilità ambientale e sociale, che offre attività educative alle famiglie e alle scuole attraverso tutti i tipi di sport. E inoltre: eventi, cene a tema, spazi attrezzati per feste, animazione, affitto campi sportivi.

☎ 011 3190216



Informazione su diritti e psichiatria

Sportello informativo "Veniamone a capo Insieme" per chi vive una stagione di difficoltà sul piano psichico: orientamento ai servizi, procedure per ottenere diritti e sostegni, ascolto. Viene svolto dall'associazione Arcobaleno con contributo de Il Bandolo Onlus e fornisce informazioni e assistenza in materia legale, previdenziale, fiscale, favorendo il dialogo con gli enti competenti.

☎ 011 3199790

Il Bandolo Onlus offre anche una linea telefonica di supporto psicologico gestito da professionisti adeguatamente formati.

☎ 011 2302727



LABORATORIO

E20 (organizzazione eventi)

Percorso per sperimentare come si organizza un evento culturale e/o territoriale: dalla comunicazione, alla segreteria organizzativa, alle problematiche siae e privacy, ... Per valutare anche la costituzione di una associazione o di una impresa sociale che offra questo tipo di servizi.

☎ 393 9066691

LABORATORIO

Community workers

Percorso per acquisire competenze di animazione di comunità, per imparare a realizzare e condurre piccoli progetti di promozione sociale, attraverso il gioco, la cura dei beni comuni, il coinvolgimento della comunità.

☎ 393 9066691

LABORATORIO

Mettiti in gioco

Percorso per diventare animatore territoriale e stimolare la comunità alla partecipazione attiva alla vita del quartiere. Per imparare tecniche di animazione e coinvolgimento, di gioco e interazione.

☎ 393 9066691

LABORATORIO

Istruttori sportivi e assistente bagnati

Percorsi per diventare istruttore sportivo in una specifica disciplina come calcio, nuoto. Per poter trovare lavoro come animatore sportivo presso estate ragazzi, presso palestre, e nella realizzazione di progetti di promozione sportiva.

☎ 011 5712863

CICLO DI INCONTRI

Assistenza e cura della persona

MODULO 1: percorso rivolto a persone impegnate nella cura di un proprio caro oppure occupate nell'assistenza familiare. Per acquisire competenze pratiche su temi quali la mobilitazione, l'igiene personale e dell'ambiente, la preparazione dei pasti, la rete dei servizi sociali.

MODULO 2: diritti e doveri dell'assistente familiare: percorso per comprendere come accogliere al meglio le richieste della famiglia datrice di lavoro, ma anche tutelare i propri diritti, il proprio tempo, il proprio lavoro in modo dignitoso e regolare - in collaborazione con ACLI COLF.

☎ 011 5712832

✉ info@coopsolida.org

LABORATORIO

Ludomamme

Percorso per acquisire competenze di supporto educativo e animazione bambini in luoghi informali come giardini, oratorio, feste di compleanno, e per sperimentare come costruire reti di genitori disponibili ad attivarsi in quartiere e a condividere piccoli servizi.

☎ 393 9066691

LABORATORIO

Vuoi costituire una associazione?

Impara con noi i passaggi necessari per costituire una associazione che ti aiuterà ad acquisire molte competenze trasversali, oltre all'impegno sociale per la comunità. Troverai risposte a domande quali: quale tipologia, quali step burocratici, come fare per trovare finanziamenti, ...

☎ 011.5712846

✉ acifattorecomunita@gmail.com

Sei una piccola impresa o associazione che offre servizi e attività alle famiglie?

Contattaci per stabilire sinergie...per "fare insieme" e "fare meglio"!



Sei un cittadino che vuole impegnarsi con noi in questa sfida di quartiere?

Entra nella nostre rete di famiglie o diventa un volontario del progetto Fattore Comunità!

